

SMARTSCHOOL

Aanmelden

Geef uw gegevens in

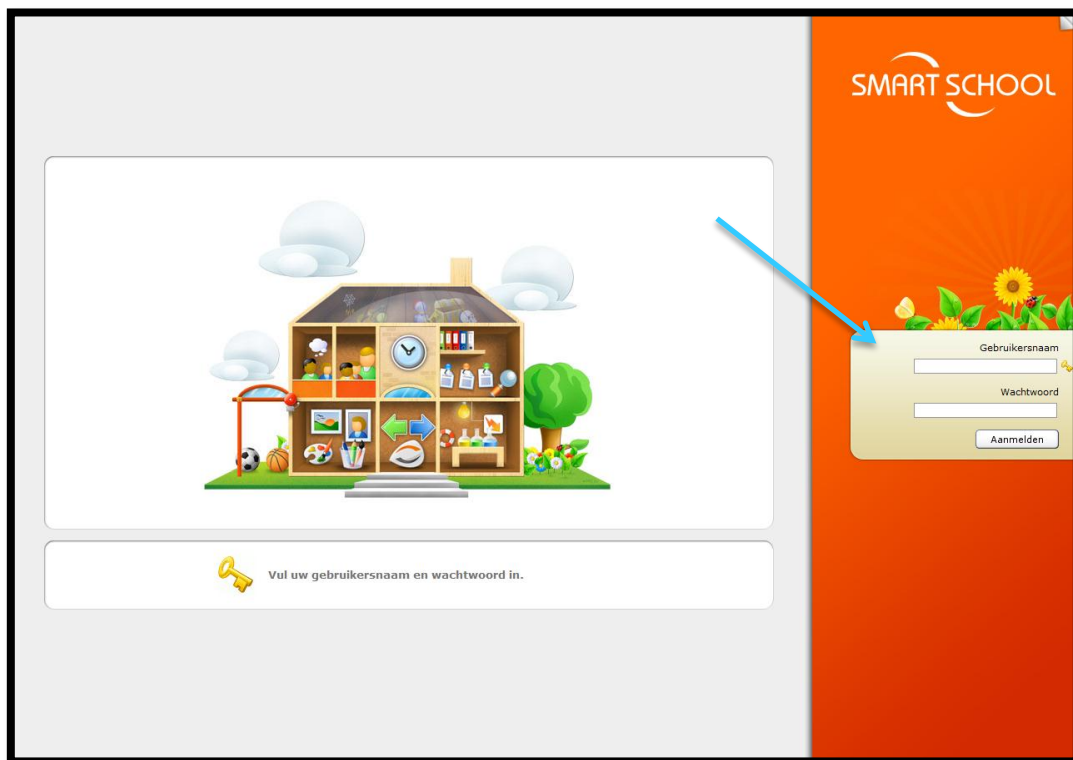

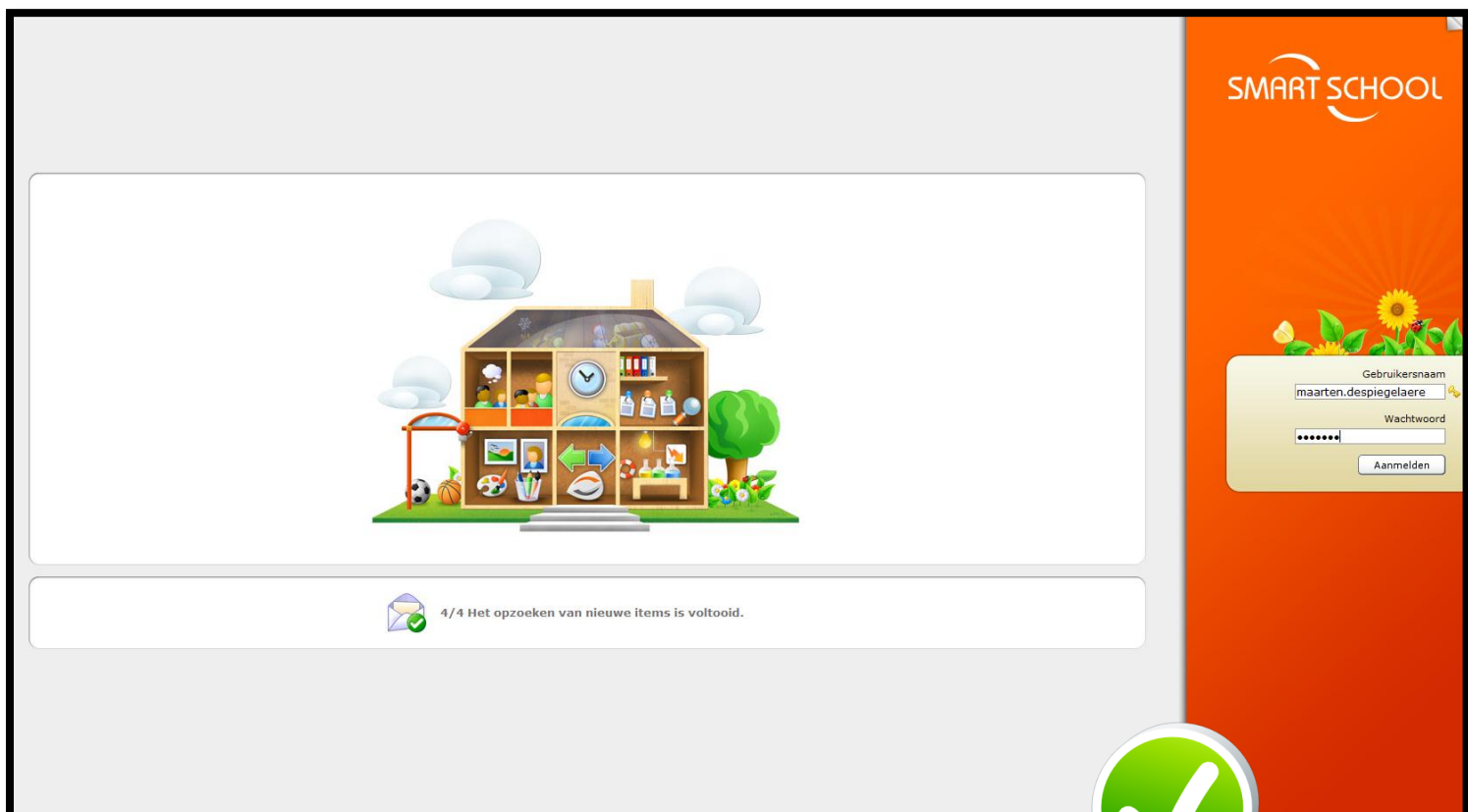

STARTSCHEM

PM-PTI-PCDO Eeklo
Provincie Oost-Vlaanderen

LK PTI Test

Start Community **Berichten** Zoeken Profiel Handleiding Uitloggen

Hoe kies je een veilig wachtwoord?

Mijn vakken

- TEST-Nederlands
Testvak voor het vak N... (Test LK PTI)
- TEST-Wiskunde
Testvak voor het vak W... (Test LK PTI)

Vakken waar je lid/eigenaar van bent

Info PM - PTI

- Lesrooster
- Toezichten alfabetisch
- Toezichten chronologisch
- V-uur alfabetisch
- V-uur chronologisch
- Vervangingen vandaag
- Mededelingen PM-PTI
- Mededelingen PCDO

Infogedeelte met links naar nuttige documenten

Het weer

Open 22°

Maandag	☀	32° 21°
Dinsdag	☁	30° 16°
Woensdag	☀	20° 10°
Donderdag	☁	20° 11°

Agenda

juni 2011

M	D	W	D	V	Z	Z
30	31	1	2	3	4	5
6	7	8	9	10	11	12
13	14	15	16	17	18	19
20	21	22	23	24	25	26
27	28	29	30	1	2	3

Links

- PM-PTI.be
- PCDO.be
- PM-PTI Kalender
- PCDO Kalender
- Provincie Oost-Vlaanderen

Administratie

- Mijn Smartschool Documenten
- Lesrooster
- Reserveringen
- Intradesk
- Fotoalbum
- Leerlingvolgsysteem

Configuratie

- Vakkenbeheer

Werkpaneel

Nieuws Nieuw voor mij RSS

Andy DE VREESE heeft 5 bestanden op Intradesk geplaatst. 6 dagen geleden

Bestanden: Vervangingen_vandaag.pdf
V_uur_chronologisch.pdf
V_uur_alfabetisch.pdf
Toezichten_lk_chr.pdf
Toezichten_lk_alf.pdf

- Toezihten_lk_alf.pdf
- Toezihten_lk_chr.pdf
- V_uur_alfabetisch.pdf
- V_uur_chronologisch.pdf
- Vervangingen_vandaag.pdf

Meer acties Maak onzichtbaar

WACHTWOORD WIJZIGEN

Om je wachtwoord te wijzigen in een eenvoudiger te onthouden wachtwoord, klik je na het aanmelden op “Profiel” en daarna op “Gebruikersnaam en wachtwoord”

Profiel

Mijn Gebruikersprofiel

Wijzig hier je persoonlijke instellingen.

- Persoonlijke gegevens**
Wijzig je persoonlijke gegevens zoals woonplaats, e-mailadres, etc.
- Mijn foto**
Upload hier je pasfoto.
- Gebruikersnaam en wachtwoord**
Hier kan je je gebruikersnaam en je wachtwoord wijzigen.
- Taalinstelling**
Wijzig de standaardtaal van de Smartschool gebruikersinterface.
- Teksteditor**
Maak een keuze tussen de eenvoudige en de uitgebreide teksteditor.
- Meldingen van nieuwe items**
Ontvang meldingen van nieuwe berichten, taken, toetsen, ... in je mailbox.
- Swekey beveiliging**
Beveilig je account met een Swekey USB-sleutel.
- Privacy instellingen**
Hier kan je instellen welke gegevens je wil delen met anderen.
- Mijn groepen**
Hier kan je je persoonlijke groepen samenstellen.
- Weergave instellingen**
Wijzig hier enkele weergave instellingen van Smartschool.
- Mijn startpagina**
Bepaal de instellingen voor je persoonlijke startpagina.
- Curriculum Vitae**
Wijzig hier je Curriculum Vitae.
- Mijn sleutelhangers**
Koppel meerdere accounts aan mekaar om sneller aan te melden.

Profiel

Gebruikersnaam en wachtwoord

Hier kan je je gebruikersnaam en je wachtwoord wijzigen.

- » **Gebruikersnaam:**
- » **Oud wachtwoord:**
- » **Nieuw wachtwoord:**
- » **Wachtwoord bevestigen:**
- » **Wachtwoordsterkte:** 

Wijzigen

MELDINGEN INSTELLEN

1. Om meldingen via e-mail te krijgen moet je eerst een e-mailadres op je profiel invullen. Deze gegevens kan je wijzigen bij “**Persoonlijke gegevens**”.
2. Daarna kan je instellen, onder “**Meldingen van nieuwe items**”, met welke regelmaat en wat er moet gemeld worden.

Profiel

Mijn Gebruikersprofiel

Wijzig hier je persoonlijke instellingen.

**Persoonlijke gegevens**
Wijzig je persoonlijke gegevens zoals woonplaats, e-mailadres, etc.

**Privacy instellingen**
Hier kan je instellen welke gegevens je wil delen met anderen.

**Mijn foto**
Upload hier je pasfoto.

**Mijn groepen**
Hier kan je je persoonlijke groepen samenstellen.

**Gebruikersnaam en wachtwoord**
Hier kan je je gebruikersnaam en je wachtwoord wijzigen.

**Weergave instellingen**
Wijzig hier enkele weergave instellingen van Smartschool.

**Taalinstelling**
Wijzig de standaardtaal van de Smartschool gebruikersinterface.

**Mijn startpagina**
Bepaal de instellingen voor je persoonlijke startpagina.

**Teksteditor**
Maak een keuze tussen de eenvoudige en de uitgebreide teksteditor.

**Curriculum Vitae**
Wijzig hier je Curriculum Vitae.

**Meldingen van nieuwe items**
Ontvang meldingen van nieuwe berichten, taken, toetsen, ... in je mailbox.

**Mijn sleutelhangers**
Koppel meerdere accounts aan mekaar om sneller aan te melden.

**Swekey beveiliging**
Beveilig je account met een Swekey USB-sleutel.

Profiel

Persoonlijke gegevens

Wijzig je persoonlijke gegevens zoals woonplaats, e-mailadres, etc.

Voornaam:	<input type="text" value="LK PTI"/>	Geboortedatum:	<input type="text" value="0000-00-00"/>
Familienaam:	<input type="text" value="Test"/>	Geboorteplaats:	<input type="text"/>
Extra voornamen:	<input type="text"/>	Geboorteland:	<input type="text"/>
Initialen:	<input type="text"/>	Telefoonnummer:	<input type="text"/>
Postcode:	<input type="text"/>	Fax:	<input type="text"/>
Stad/Gemeente:	<input type="text"/>	Mobielnummer:	<input type="text"/>
Straat:	<input type="text"/>	Huisnummer:	<input type="text"/>
Busnummer:	<input type="text"/>	E-mailadres:	<input type="text" value="test@pm-pti.be"/>
Land:	<input type="text"/>	Instant Messenger:	<input type="text"/>
Rijksregisternummer:	<input type="text"/>	Website:	<input type="text"/>
Geslacht:	<input checked="" type="radio"/> Mannelijk <input type="radio"/> Vrouwelijk		

Profiel

Meldingen van nieuwe items

Ontvang meldingen van nieuwe berichten, taken, toetsen, ... in je mailbox.

Meldingen

Ja, ik wil deze melding per e-mail ontvangen. (test@pm-pti.be)
 Nee, stuur mij geen meldingen per e-mail.

Zoeken in

Alles

Documenten Enquêtes Fora Fotoalbum Intradesk Nieuws Oefeningen Samenwerken
 Taken Toetsen Uploadzone Weblinks Berichten Wiki

Versturen

Wekelijks

Maandag Dinsdag Woensdag Donderdag Vrijdag Zaterdag Zondag

Dagelijks

BERICHTENMODULE

Weergave
aanpassen

Terug naar
beginscherm

PM-PTI-PCDO Eeklo
Provincie Oost-Vlaanderen

LK PTI Test

Start Community Berichten Zoeken Profiel Handleiding Uitloggen

Berichten

Postvak in

- In ontwerp
- Verzonden
- Prullenmand

Rood
Geel
Groen
Blauw

Mappen

Afzender	Datum
DE SPIEGELAERE Maarten TEST - WELKOM	2011-05-26 08:54

Berichtenlijst

Afzender: DE SPIEGELAERE Maarten
Ontvangers: Test LK PCDO, Test LK PM, test LL PTI TSO, Test LL PM B-stroom, Test LL PM A-stroom, Test LK PTI
Onderwerp: **TEST - WELKOM**
Datum: 2011-05-26 08:54

Beste
Dit is een testbericht!
Mvg
ICT

Leesvenster

Berichten menu

Postvak in (1 berichten, 0 ongelezen) meer tekst

MIJN SMARTSCHOOL DOCUMENTEN

→ Eigen documenten organiseren, uploaden en downloaden

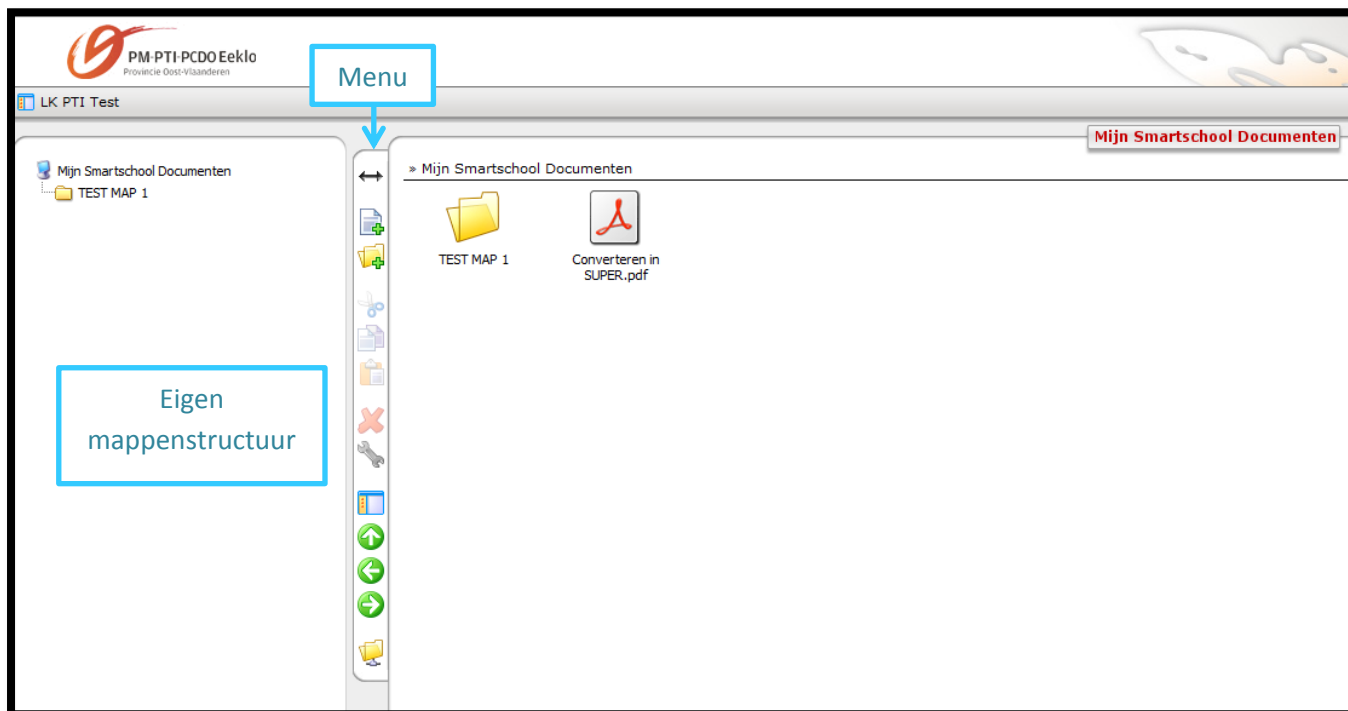

INTRADESK

→ Schooldocumenten raadplegen

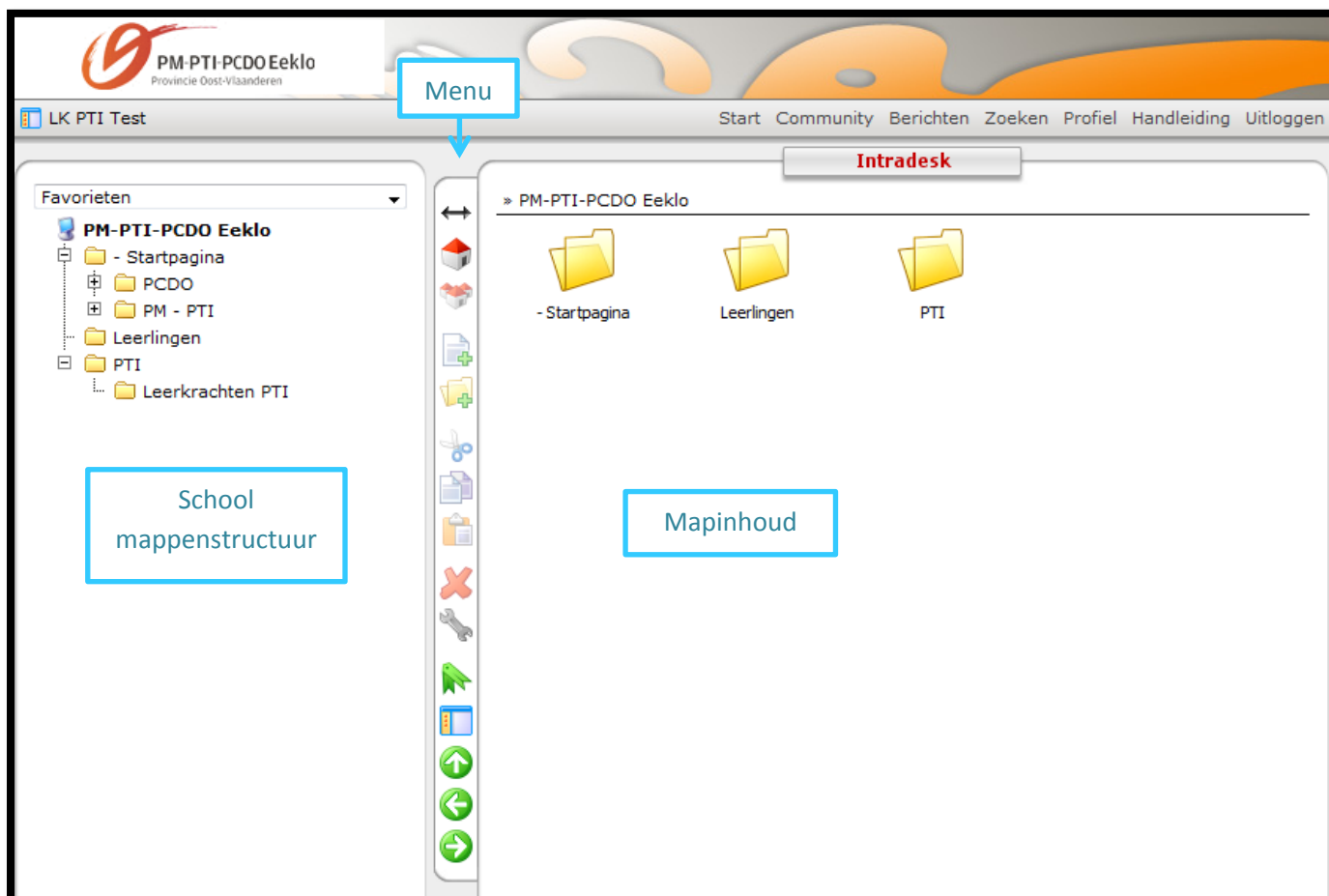

VAKKENBEHEER

→ Een eigen vak aanmaken

→ Komt terecht onder 'Mijn vakken' in het beginscherm

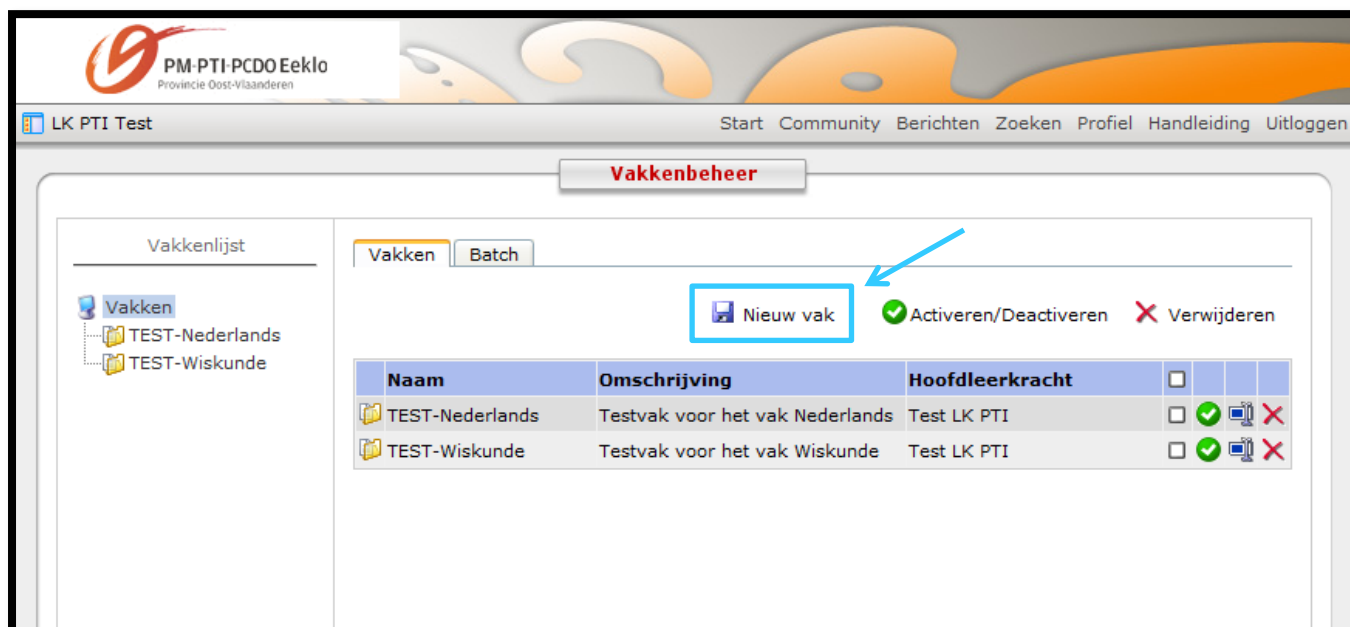

Naam	Omschrijving	Hoofdlerkracht	<input type="checkbox"/>	<input type="checkbox"/>	<input type="checkbox"/>
TEST-Nederlands	Testvak voor het vak Nederlands	Test LK PTI	<input type="checkbox"/>	<input checked="" type="checkbox"/>	<input checked="" type="checkbox"/>
TEST-Wiskunde	Testvak voor het vak Wiskunde	Test LK PTI	<input type="checkbox"/>	<input checked="" type="checkbox"/>	<input checked="" type="checkbox"/>